

2024



Escuela Casa Azul
La Granja

Comunidad que
construye Escuela

UNIDAD TEMÁTICA



UNIDAD TEMÁTICA

LA UNIDAD TEMÁTICA (UT) ES EL HILO CONDUCTOR DE NUESTRA PROPUESTA PEDAGÓGICA, POR LO TANTO, LA TRANSVERSALIZACIÓN DE ASIGNATURAS, LOS OBJETIVOS DE APRENDIZAJES, NUESTROS SELLOS Y EL TRABAJO COLABORATIVO SON ESENCIALES.



LINEAMIENTOS

1º
PLANIFICACIÓN UT



2º
SOCIALIZACIÓN



4º
EVALUACIÓN



3º
DESENLLO ACTIVIDADES SEGÚN MATRIZ:
DUA, INTERESES DE ESTUDIANTES,
LETRADO DE ESCUELA, ETC.



ACTIVIDADES

ASAMBLEAS (1-2)

PROYECTO DE AULA (CIERRE)



ACT. COLECTIVAS (2 MAX)

SALIDA PEDAGÓGICA

ACT. COLECTIVAS (2 MAX)

INVITADXS Y EFEMÉRIDES

CIERRE Y EVALUACIÓN DE UT

LINEAMIENTOS

ASAMBLEAS

ESPACIO FORMATIVO
E INFORMATIVO. SE
ESPERA QUE
ESTUDIANTES
TENGAN ROL ACTIVO.

PROYECTO AULA

TRABAJO DE AULA
SEGÚN ASIGNATURA Y
TRANSVERSALIZACIÓN.

ACT, COLECTIVAS

SENTIDO PEDAGÓGICO
CLARO, CUYA
ESTRATEGIA SEA EL
TRABAJO EN EQUIPO.

SALIDA PEDAGÓGICA

EXPERIENCIA
VIVENCIAL. SE AVISA
A DIRECCIÓN.

EFEMÉRIDES

ESTAN
ESTIPULADAS.
UTILIZAR DIARIO
MURAL,
LECTURAS, ETC.

CIERRE

ACTIVIDAD
COLECTIVA. SE
PRESENTA
PROYECTO DE
AULA.

UNIDAD TEMÁTICA



UNIDAD TEMÁTICA 2024
"Nombre"

Nombre Unidad Temática	
Responsables	
Periodo	
Objetivo General	
Objetivos Específicos	
Objetivo de habilidad	
Objetivo actitudinal	
Valor del mes	

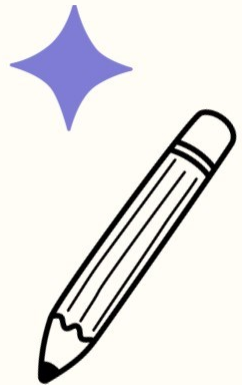



UNIDAD TEMÁTICA



Actividades Propuestas			
Actividad	Descripción	Recursos	Observaciones
Asambleas (1 o 2 máximo)			
Proyecto de aula (a presentar en cierre)			
Actividades colectivas (2 máximo).			
Otras actividades (si es que hay).			
Salida pedagógica			
Participación de invitados/as (si es que hay)			
Efemérides			
Cierre de unidad Temática			
Evaluación de unidad temática	1° <u>Lunes</u> de mes siguiente en la hora de orientación.		
Otros			

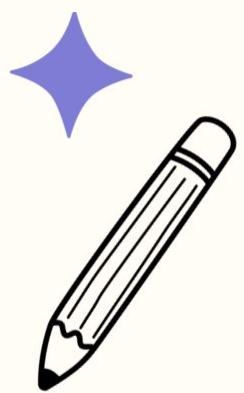
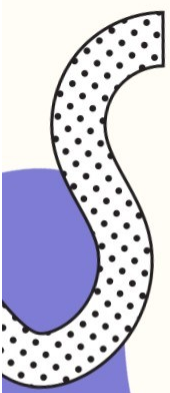



EVALUACIÓN



CURSO: _____

UNIDAD TEMÁTICA

Nombre: _____

BITÁCORA EVALUACIÓN DE APRENDIZAJES

Fecha: _____

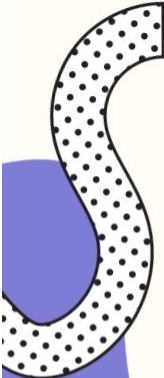
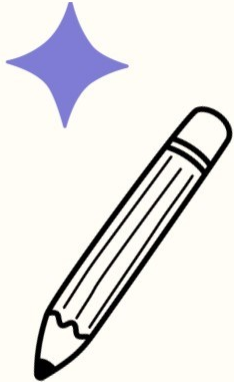

MES	EFEMÉRIDES	MES	EFEMÉRIDES
MARZO	<ul style="list-style-type: none"> -8 DÍA DE LA MUJER -21 NO A LA DISCRIMINACIÓN RACIAL. -22 DÍA MUNDIAL DEL AGUA -21 DÍA DEL SÍNDROME DE DOWN 	JULIO-AGOSTO	<ul style="list-style-type: none"> -17 DÍA DE LA PAZ Y LA NO VIOLENCIA. -18 DÍA DE LA SOLIDARIDAD
ABRIL	<ul style="list-style-type: none"> -14 DÍA DEL LIBRO -22 DÍA MUNDIAL DE LA TIERRA -8 DÍA DEL AUTISMO 	SEPT.OCTUBRE	<ul style="list-style-type: none"> -1 DÍA INTERNACIONAL DEL FOLCLOR. -5 DÍA INTERNACIONAL MUJER INDÍGENA -4 AL 11 DEMOCRACIA DE DDHH -1 DÍA DE LOS ABUELXS -18 DÍA DEL PROFESOR/A - CHILE DESPERTÓ -DÍA DE LA FAMILIA
MAYO	<ul style="list-style-type: none"> -1 DÍA DEL TRABAJADOR/A -11 DÍA DEL ESTUDIANTE -28 DÍA DEL PATRIMONIO CULTURAL 	NOV - DIC	<ul style="list-style-type: none"> - DÍA DE LA EDUCACIÓN ESPECIAL -11 DÍA DE LAS ARTES -22 DÍA DE LA MÚSICA -CUMPLEAÑOS CASA AZUL -3 DÍA MUNDIAL DE LA DISCAPACIDAD -15 RONALDO MUÑOZ
JUNIO	<ul style="list-style-type: none"> -5 DÍA DEL MEDIO AMBIENTE -24 MADRE TIERRA Y EL NUEVO CICLO -30 DÍA DEL ÁRBOL 		EFEMÉRIDES

EQUIPO

MES	EQUIPO	TEMA
MARZO	CONVIVENCIA ESCOLAR	BUEN TRATO
ABRIL	DOCENTE 4° - DOCENTE 1°	LITERATURA-LETRAS
MAYO	HISTORIA - PIE - PIE	TRABAJADORES
JUNIO	DOCENTE 2° . PIE	ANIMALES

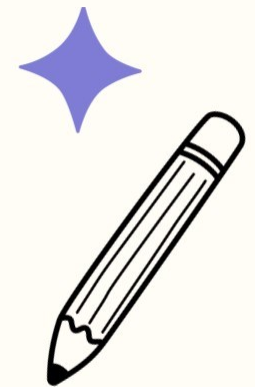
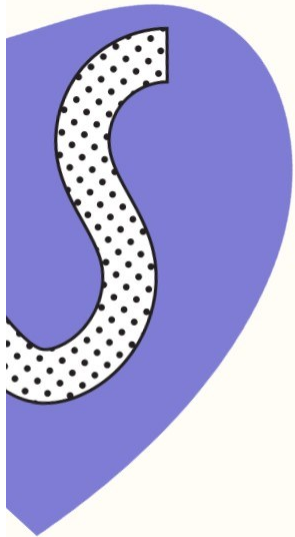

EQUIPO

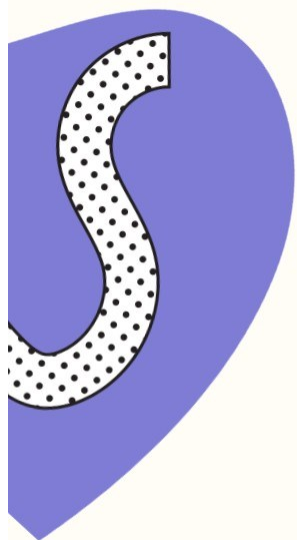

MES	EQUIPO	TEMA
JUL-AGOSTO	INGLES - CIENCIAS - ED FÍSICA - PIE	MEDIO AMBIENTE Y VIDA SALUDABLE
SEPT-OCT	MÚSICA - ARTES - PIE - MATEMÁTICAS - PRE.ESCOLAR	MEMORIA TERRITORIAL - PREPARACIÓN CARNAVAL- ANIVERSARIO ESCUELA
NOV-DIC	LENGUAJE - GESTIÓN -DOCENTE K° - DOCENTE 3	CUMPLEAÑOS RONALDO

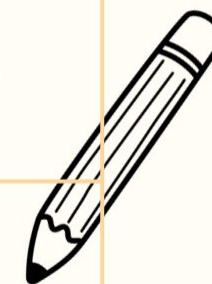



¡GRACIAS!